

MAGESTA S.R.L.

REALIZZAZIONE DELL'IMPIANTO ACCESSIBILE DESTINATO A TUTTE LE PERSONE CON DISABILITÀ AL PORTO DI SAN BENEDETTO DEL TRONTO, PER GARANTIRE SIA LA SALITA CHE LA DISCESA DALLE IMBARCAZIONI IN SICUREZZA E L'INCLUSIVITÀ NELLE VARIE ATTIVITÀ PROFESSIONALI O RICREATIVE IN MARE

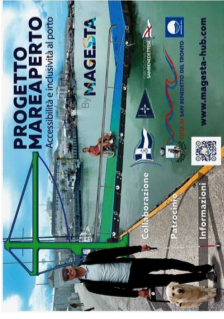

Esibizione: 01 | Data: Dicembre 2022 | Sede: varie

TD.01
 Descrizione: Domanda di primo rilascio della concessione demaniale marittima ai sensi dell'art. 36 del Regolamento del Codice della Navigazione
 Stato Progetto: ESECUTIVO
 Committente: MAGESTA S.R.L.

Progettista:
 Studio Zepi Ingegneria & Associati
 Via S. Maria Maddalena, 10 - 66021 - San Benedetto del Tronto (MC)
 Tel. +39 0734 304181
 Dott. Ing. Stefano Zepi
 Dott. Ing. Paolo Zepi
 Dott. Ing. Francesco Zepi
 Direzione degli Impianti di Accessori n. A3068
 Direzione degli Impianti di Accessori n. A452

LEGENDA PARTICOLARE 1

AREE A TERRA MOLO TIZIANO, dimensioni mq. 52,00 necessaria per:
 - installazione del sollevatore per persone;
 - fermata delle autovetture per il trasporto delle persone con disabilità;
 - sosta per le carrozine e carrelli per piccole imbarcazioni con deriva mobile;
 - posizionamento a secco della passerella e del modulo galleggiante.

SPECCHIO ACQUEO, dimensioni mq. 700,00 circa necessario per:
 - installazione passerella autoportante e modulo galleggiante (retino giallo);
 - sistema di ormeggio del pontile realizzato con catenarie e corpi morti.

SISTEMA PASSERELLA E PONTILE GALLEGGIANTE

LEGENDA PARTICOLARE 2

AREA A TERRA

PONTILE GALLEGGIANTE

SISTEMA DI ORMEGGIO DEL PONTILE (catena - corpo morto).

SOLLEVATORE PER PERSONE

Posizione indicativa da verificare in sede di installazione del macchinario.

LEGENDA PARTICOLARE 3

① PASSERELLA AUTOPORT. STRONG 240
 Marciana Marina da 12,40 x 2,40 m
 dotata di:
 - base fulcrata;
 - corrimano da 12,00 m.

② MODULO GALLEGGIANTE STRONG 240
 Marciana Marina da 12,40 x 2,40 m
 - galleggianti compensatori;
 - gruppo paraborci di testata.

Planimetria generale porto di San Benedetto del Tronto
 scala 1:5000

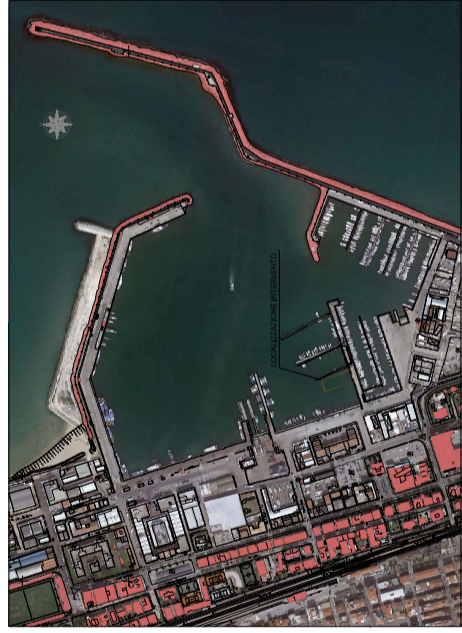

PARTICOLARE 1 - Indicazione aree a terra e specchio acqueo oggetto della presente domanda di rilascio della concessione
 scala 1:500

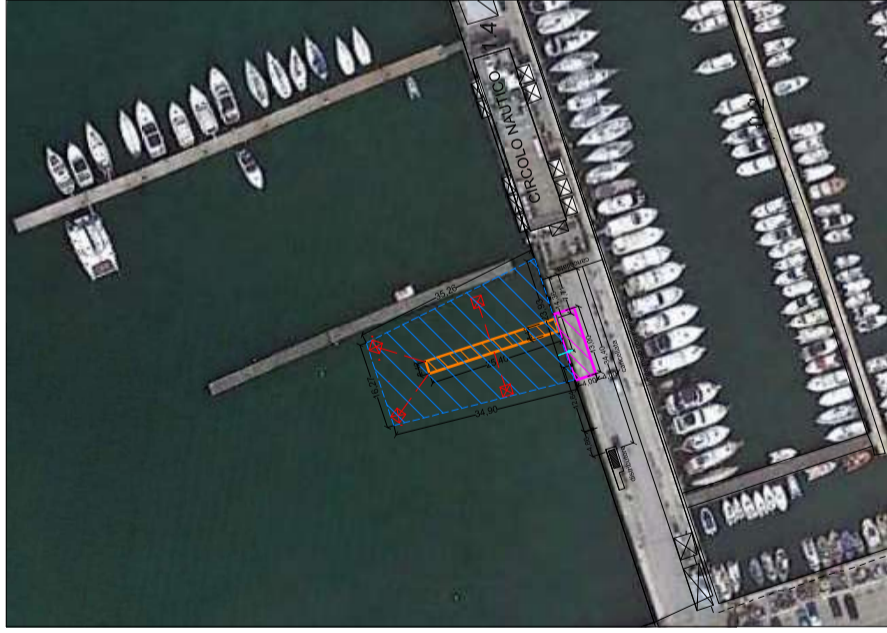

Sovrapposizione con catastale e catastrale (foglio 5, part. 1202)
 scala 1:200



PARTICOLARE 2 - Stralcio planimetrico con caratteristiche installazioni e ingombri a terra e in mare
 scala 1:200

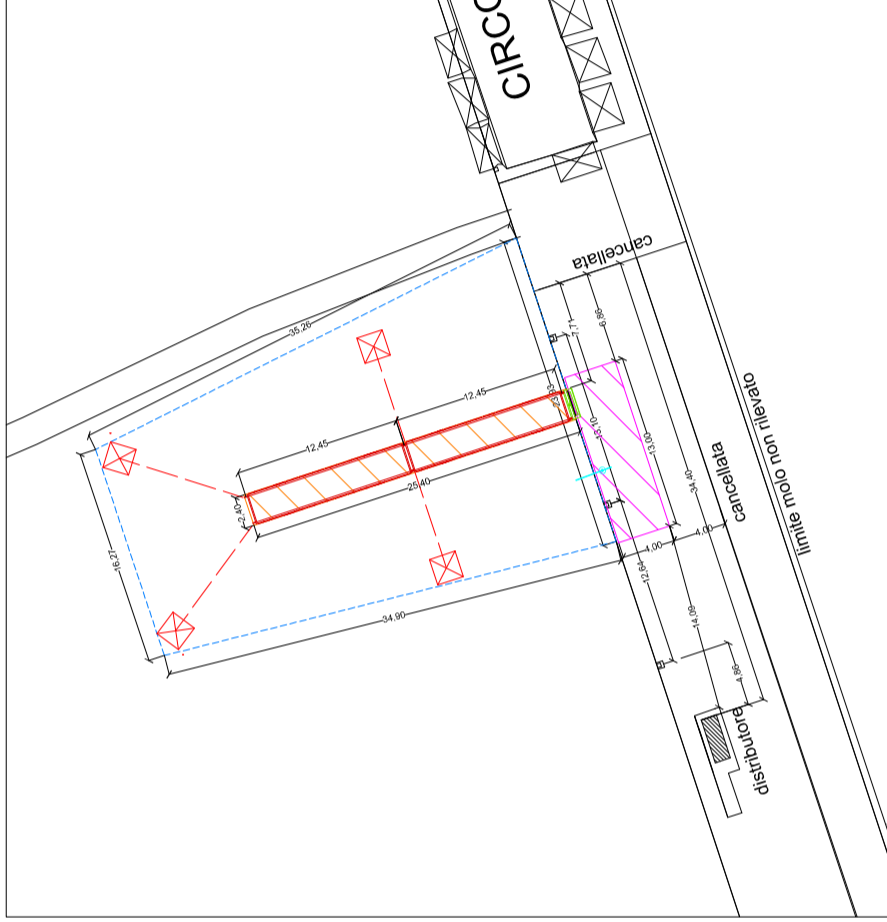

PARTICOLARE 3 - Disegni tecnici installazioni
 scala 1:200



Tabella pendenze e quote

modulo tipo:	M.M
	12,4
pendenza a livello minimo:	9,5%
pendenza a livello medio:	7,1%
pendenza a livello massimo:	4,6%
quota banchina [m s.l.m.]:	1,40
livello minimo [m s.l.m.]:	-0,30
livello medio [m s.l.m.]:	0,00
livello massimo [m s.l.m.]:	0,30

Disegno tecnico sollevatore (fuori scala)

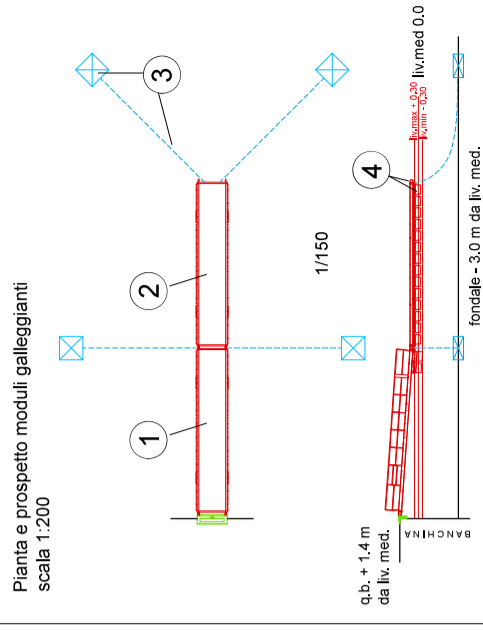